

Z-Pfettenprofil

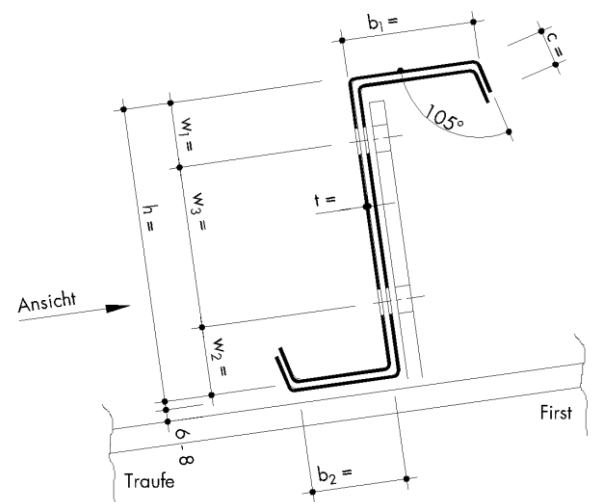

Z-Pfettenprofil

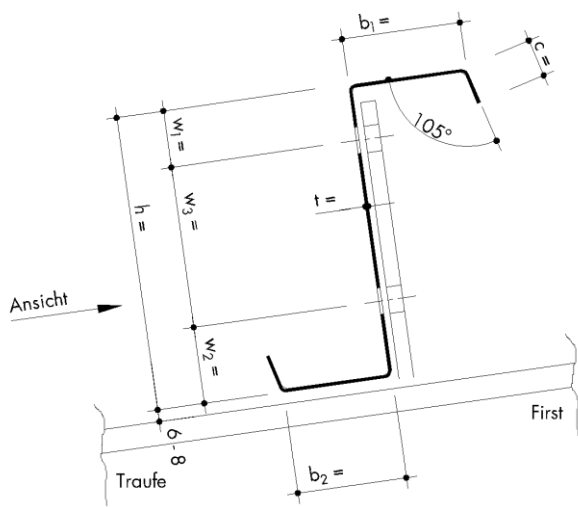
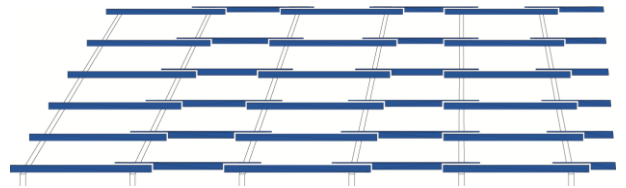
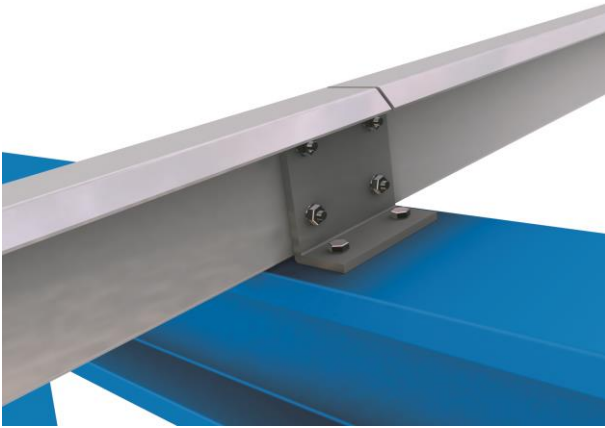
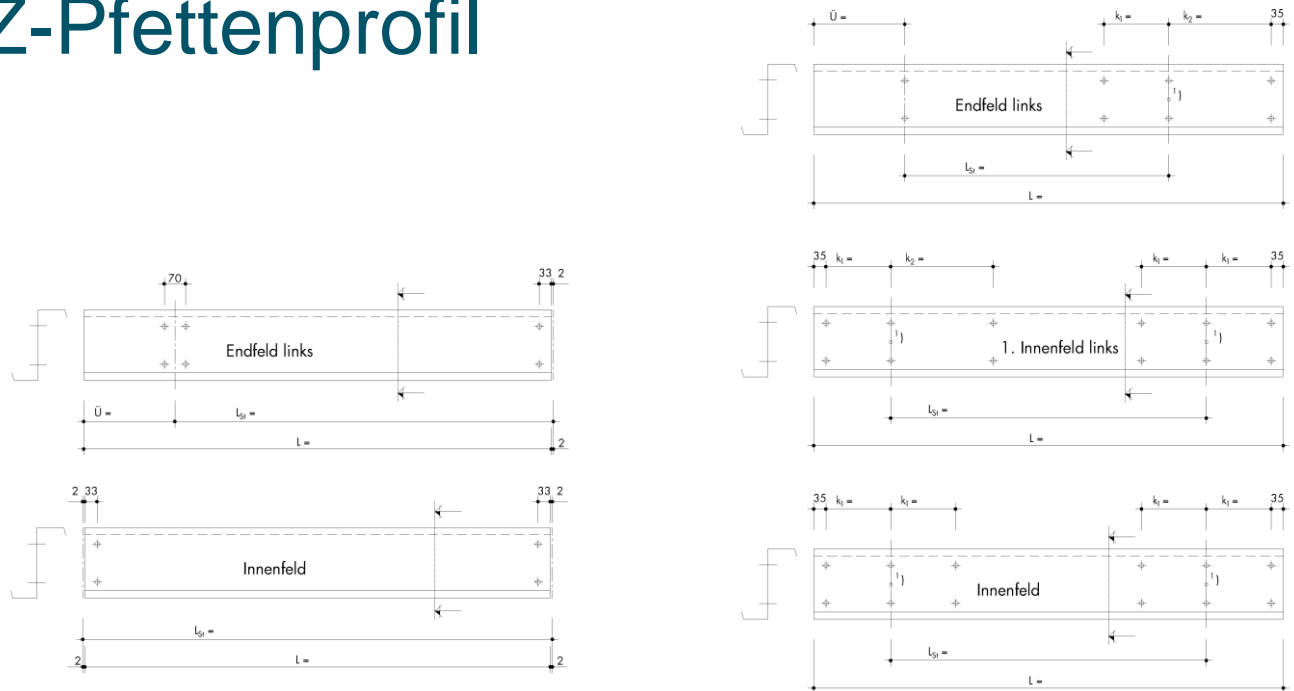

Profil	Dicke (t/mm)	Gewicht (Kg/m)	Steg h (mm)	Lochabstand			Steg		Lippe c (mm)
				w_1	w_2 (mm)	w_3	b_1	b_2	
Z140	2,00	4,80	140	36	70	34	66	50	23,5
	2,50	6,00	140	36	70	34	66	50	25
	3,00	7,20	140	36	70	34	66	50	26
Z160	2,00	5,20	160	36	90	34	71	64	21
	2,50	6,50	160	36	90	34	71	64	22,5
	3,00	7,60	160	36	90	34	71	64	23,5
Z180	2,00	5,60	180	46	90	44	71	64	23,5
	2,50	7,00	180	46	90	44	71	64	25
	3,00	8,40	180	46	90	44	71	64	26
Z200	2,00	6,00	200	46	110	44	76	69	21
	2,50	7,50	200	46	110	44	76	69	22,5
	3,00	9,00	200	46	110	44	76	69	23,5
Z220	2,00	6,40	220	46	130	44	76	60	23,5
	2,50	8,00	220	46	130	44	76	60	25
	3,00	9,60	220	46	130	44	76	60	26
Z240	2,00	6,80	240	56	130	54	81	74	21
	2,50	8,50	240	56	130	54	81	74	22,5
	3,00	10,20	240	56	130	54	81	74	23,5
	4,00	13,60	240	56	130	54	81	74	26
Z260	2,00	7,20	260	56	150	54	81	74	23,5
	2,50	9,00	260	56	150	54	81	74	25
	3,00	10,80	260	56	150	54	81	74	26
	4,00	14,40	260	56	150	54	81	74	26,5
Z280	2,50	7,60	280	56	170	54	86	79	21
	3,00	9,50	280	56	170	54	86	79	22,5
	3,50	11,40	280	56	170	54	86	79	23,5
	4,00	15,20	280	56	170	54	86	79	26
Z300	2,50	8,00	300	56	190	54	86	79	25
	3,00	10,00	300	56	190	54	86	79	26
	3,50	12,00	300	56	190	54	86	79	27
	4,00	16,00	300	56	190	54	86	79	28,5